

PLANTA TECHOS - escala 1/200

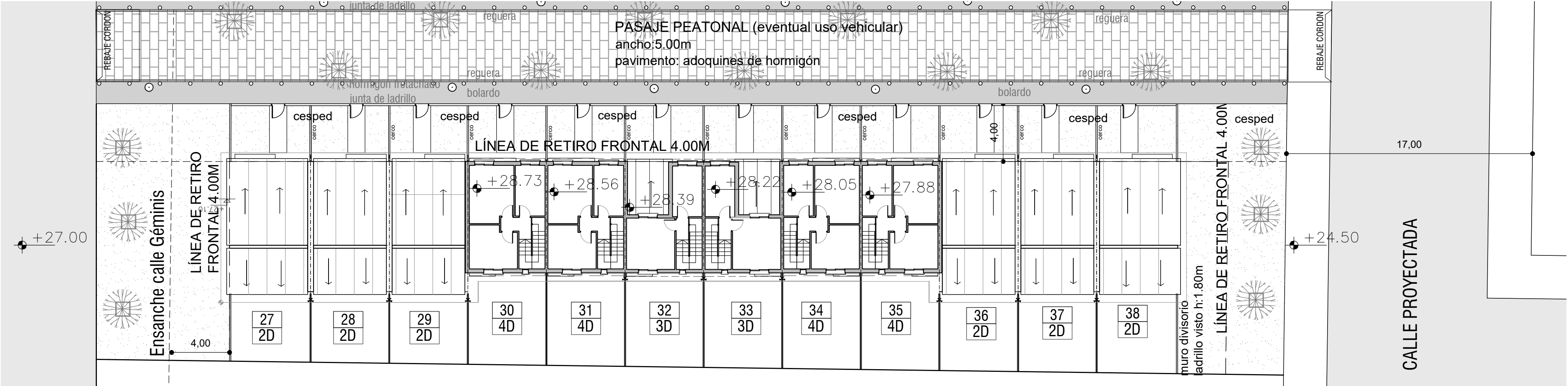

PLANTA ALTA - escala 1/200

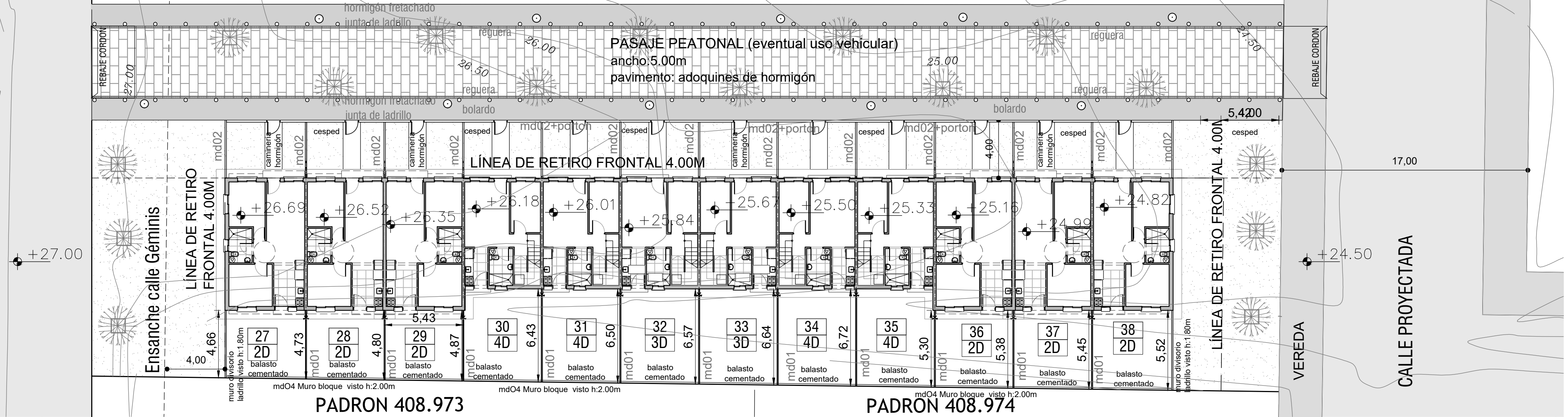

PLANTA BAJA - escala 1/200



FACHADA - escala 1/200

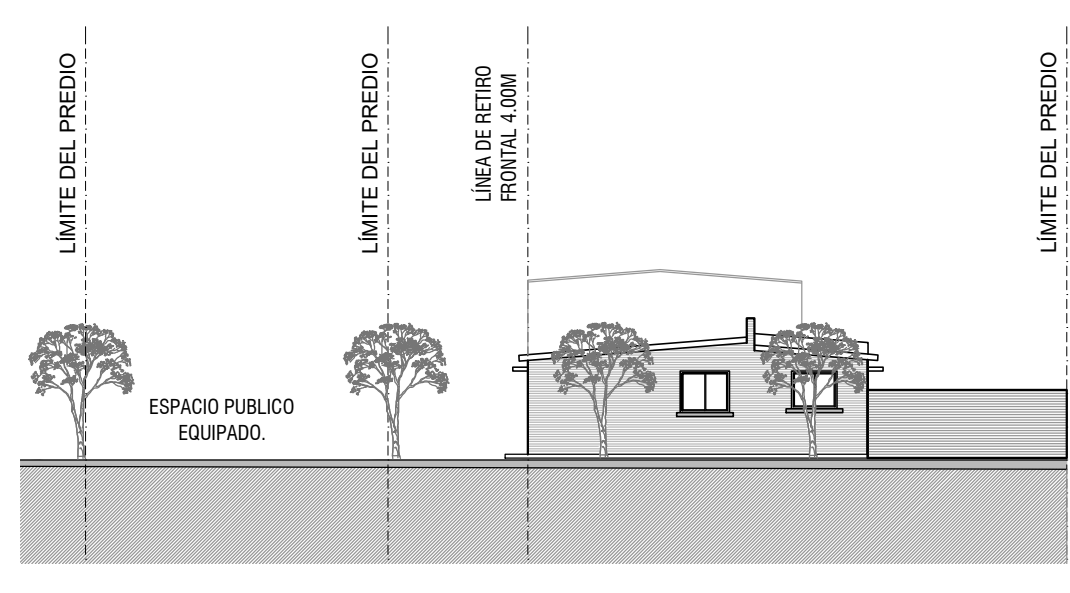

FACHADA CALLE GÉMINIS - escala 1/200



PLANO DE UBICACIÓN
escala 1/4000

| | área | cant. |
|-----------------|---------|-------|
| 1D | 35,7 m2 | 12 |
| 2D | 50 m2 | 20 |
| 3D | 65,5 m2 | 12 |
| 4D | 80 m2 | 10 |
| Total viviendas | | 54 |



Planta esquema
Sector 02

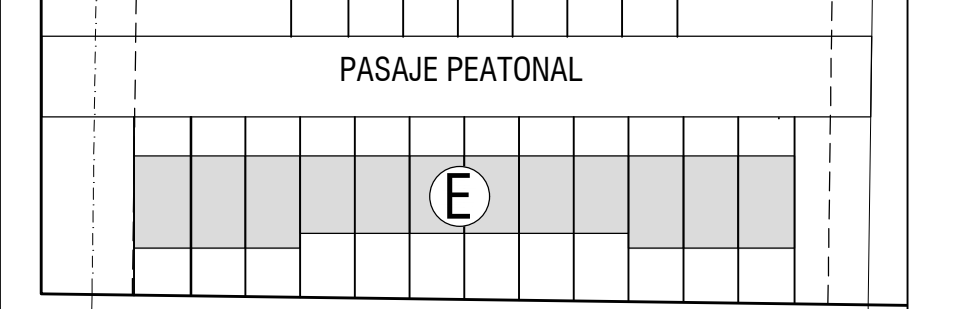

REFERENCIAS-TIPOS DE CERCO DIVISORIO

md01=CERCO DIVISORIO ENTRE PARCELAS
h=1.80m(0.40 solid+1.40 malla electrosoldada)
md02=CERCO h=1.50m(0.20 solid+1.30 malla electrosoldada)
md03=MURO DIVISORIO h=1.80m(Ladrillo visto)
md04=MURO MEDIANERO h=2.00m(Bloque visto)
Portón de malla electrosoldada con estructura de hierro (0.90x1.50m)

Notas

Las cotas altimétricas corresponden a niveles existentes del terreno.
Se encuentra en proceso Proyecto de Vialidad.Se deberán verificar niveles de obra una vez aprobado el mismo.

| | |
|--|-----------------------|
| Intendencia de Montevideo Departamento de Desarrollo Urbano Division Tierras y Hábitat Servicio de Tierras y Vivienda | |
| PROGRAMA: Relocalización Chacarita de los Padres | PADRÓN N°: 168.553 |
| BARRIO: | CONCEPTO: Obra Nueva |
| UBICACIÓN: calle Géminis y Rosario | REGIMEN: P.Horizontal |
| PROPIETARIO: Intendencia de Montevideo | FECHA: 03/2023 |
| PLANO:SECTOR 2-PLANTA BAJA, ALTA Y FACHADA | ESCALA: 1/200 |
| PROPIETARIO: | LÁMINA: |
| TÉCNICO: | |

A04